# Faaliyet Raopru

2025

dortmevsim

# Hakkımızda

Dört Mevsim Yaşam Boyu Oyun ve Öğrenme Derneği, çocukların ve gençlerin yaşam boyu öğrenme becerilerini geliştirmelerini, karar alma süreçlerine katılan etkin bireyler olarak güçlenmelerini ve doğayla daha güçlü bağlar kurmalarını desteklemek amacıyla 2020 yılında kuruldu. Oyun temelli ve deneyim odaklı öğrenme yöntemlerini merkeze alarak İzmir'de faaliyetlerini sürdürmektedir. Gençlerin demokratik süreçlere katılımını teşvik eden, ekolojik farkındalığı arttıran ve birlikte üretme kültürünü güçlendirmek önecelikli amaçları arasındadır.

**2025 Yılı Bizim İçin...**

Derneğimizin 5. yılını geride bırakırken, dönüp baktığımızda 2025 yılının bizler için tam bir "dayanıklılık sınavı" olduğunu görüyoruz.

2025 yılı bizim için kaynak geliştirmekte zorlandığımız bir yıl oldu. Planladığımız bir çok çalışmamızı bir süreliğine rafa kaldırdığımız ve kaynak yaratabilmek için yeni arayışlara girdiğimiz bir yıldı.  2025 yılında yaşanan hem küresel hem de ulusal politik ve ekonomik gelişmeler sivil alanı doğrudan etkiledi. Küresel ölçekte yaşanan bölgesel krizler, uluslararası fon sağlayıcıların ve büyük bağışçıların önceliklerini ani bir şekilde kriz ve insani yardım eksenine kaydırdı Bu durum, hak temelli  sivil toplum çalışmalarına ayrılan fonların küçülmesine yol açtı. Ulusal düzeyde ise devam eden makroekonomik kriz, yüksek enflasyon ve sivil topluma yönelik baskılar STK'ların operasyonel hareket kabiliyetini kısıtladı.p oldu.

Buna rağmen umudumuzu kaybetmeden amaçlarımız doğrultusunda çalışmalarımızı gerçekleştirmek için büyük çaba gösterdik. Gençlerin karar verme mekanizmalarına erişebilmelerini artırmak için eğitim ve sivil izleme çalışmalarımızı sürdürdük. Yapmayı planlayıp ekonomik sebeplerle ertelediğimiz  ekoloji ve çocuk çalışmalarımızı önümüzdeki yıl gerçekleştirebilmek için planlar yaptık.

**Sayılarla Etkimiz...**

| Yüzyüze Eğitim | Eğitimlere Katılan Katılımcı Sayısı | Eğitim Kampı | Şartlı Proje Sayısı | Yayın Sayısı |
|---|---|---|---|---|
| 6 | 118 | 1 Kamp/ 15 Katılımcı | 1 | 3 |

# 2025 YILI ÇALIŞMALARIMIZ

## Yerel Gençlik Katılımı ve Gençlik Stratejisi Projesi

Gençlerin, yerel gençlik politikalarını ve hizmetlerini inceleyip, bu hizmetlerle ilgili görüş ve önerilerini hak temelli ve eleştirel bir bakış açısıyla ifade edebilmeleri için 17-30 yaş arası İzmir'de yaşayan gençlerle gerçekleştirilmiş hak temelli bir projedir. Proje sivil izleme modelini bir araç olarak kullanmakta olup Mayıs- Aralık 2025 tarihleri arasında hayata geçirilmiştir.

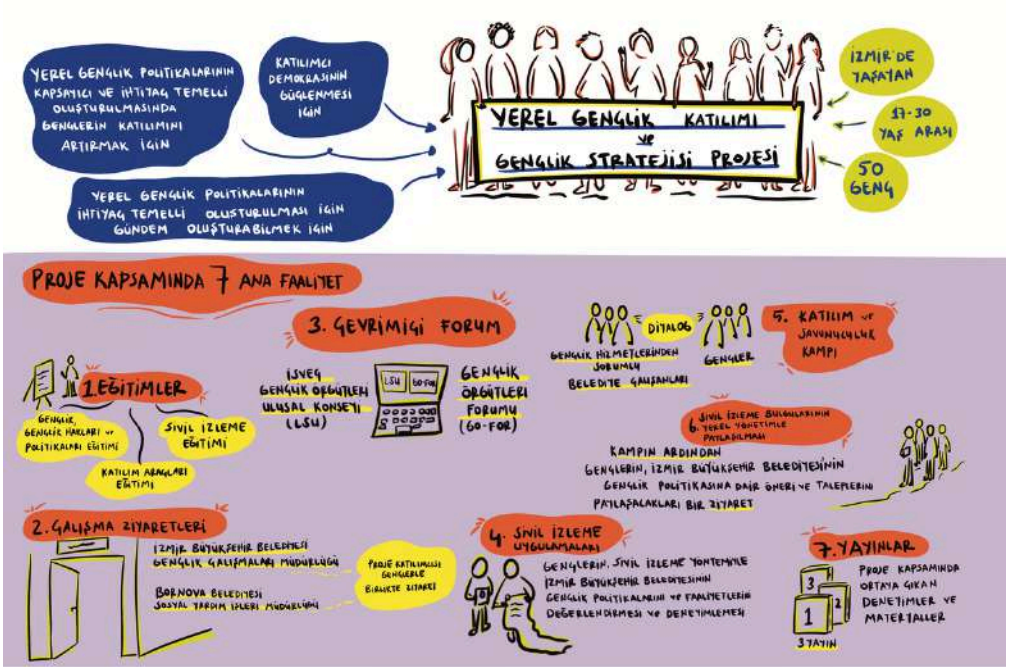


Projenin amacı, gençlerin yaşadıkları kentte kendilerini ilgilendiren yerel gençlik politikalarına ilişkin geri bildirimde bulanabilmesini desteklemek ve yerel gençlik politikalarının gençlerin görüşlerini dikkate alarak katılımcı bir yaklaşımla şekillendirilmesi için gündem oluşturabilmektir. Proje kapsamında gerçekleştirilecek faaliyetler aracılığıyla gençlerin, aktif vatandaşlık becerilerini geliştirmeleri ve çeşitli katılım araçları konusunda farkındalık kazanmaları hedeflenmiştir

*Proje Katılımcısı Gençler*

## EĞİTİMLER

Gençlerin yerel karar alma mekanizmalarına katılımını artırmak, “gençlik, gençlik politikaları ve katılım” gibi alanlarda bilgi sahibi olmalarını sağlamak ve “sivil izleme” alanında beceri kazanmalarına katkıda bulunmak amacıyla üç ana başlık altında eğitimler gerçekleştirilmiştir.

Eğitim sürecinde, yaygın eğitim (non-formal education) metotlarını kullanarak gençlerin eğitimlere aktif katılımını teşvik etmeyi ve birbirlerinin deneyimlerinden öğrenmelerini sağlamayı amaçladık. Her bir eğitime  tam bir gün ayırdık.

*Eğitimler sırasında çekilen video*

| Eğitim Adı | Eğitmen | Katılımcı Sayısı |
|---|---|---|
| Gençlik, Gençlik Hakları ve Politikaları | Recep Küçük | 45 |
| Katılım Mekanizmaları | Cengiz Kayhan | 37 |
| Sivil izleme | Emine Kaya | 36 |
| | **Toplam** | **118** |

## Çalışma Ziyaretleri

*Çalışma Ziyaretleri Sırasında Çekilen Video*

Belediyelerin gençlere yönelik yaklaşımı ve gençlere yönelik hizmetleri, bu hizmetlerin karar verme ve uygulama süreçleri hakkında bilgi edinmek amacıyla **İzmir Büyükşehir Belediyesi Gençlik Çalışmaları Şube Müdürlüğü'ne ve Bornova Belediyesi Sosyal Yardım İşleri Müdürlüğü'ne** çalışma ziyaretleri düzenlenmiştir. Bu ziyaretler sırasında gençler kyerel yönetim çalışanlarına doğrudan soru sorma fırsatı bulmuştur.

**SİVİL İZLEME UYGULAMALARI**

Sivil İzleme uygulamaları Bahar ve Güz dönemi olmak üzere 2 dönemde gerçekleşmiştir. Bu süreçte gençler tarafından saha ziyaretleri, masa başı araştırması ve veri toplama (anketler, derinlemesine mülakatlar) gibi yöntemler kullanılarak İzmir Büyükşehir Belediyesi'nin yerel gençlik politikaları izlenmiştir.

Bu süreçte gençler:

- Yerel gençlik hizmetlerini ve gençlik politikalarını gözden geçirmiş,
- Mevcut uygulamaları hak temelli bir çerçevede değerlendirmiş,
- Bulgularını ve önerilerini bir rapor halinde derlemiş,
- İlgili yerel yönetim birimleriyle toplantılar gerçekleştirerek politika önerilerini paylaşmıştır.

İzmir Büyükşehir Belediyesi (İzBB) odaklı olarak yürütülen sivil izleme faaliyetleri aşağıdaki 4 ana başlık altında gerçekleştirilmiştir:

- **Stratejik Analiz:** İzBB Strateji Belgesi içeriğinin ve mevcut gençlik hizmetlerinin analizi.
- **Gençlik Merkezlerinin İzlenmesi:** Gençlik merkezlerinin işlevselliğinin ve erişilebilirliğinin yerinde incelenmesi.
- **İş Birliği Ekosistemi:** Gençlik örgütleri ile yerel yönetim arasındaki diyaloğun ve ortak iş birliği zemininin değerlendirilmesi.
- **Ekonomik Durum Araştırması:** İzmir'de yaşayan bir gencin aylık yaşam maliyetine yönelik güncel saha araştırması.

Bu süreçte elde edilen tüm bulgular, gençlerin doğrudan gözlemlerini ve deneyimlerini içerecek şekilde bir rapor halinde getirilmiştir. Ayrıca İzmir Büyükşehir Belediyesi Gençlik Çalışmaları Şube Müdürlüğü çalışanları ile elde edilen bulgular paylaşılmış ve gençlerin önerileri sunulmuştur.

**Sivil İzleme Metodu Hakkında**

"Sivil izleme" metodu gençlerin karar alma becerilerini ve birlikte hareket etme becerileri geliştiren ve güçlendiren bir araçtır.

Sivil izleme; mevcut bir durumun veya hizmetin kalitesini değerlendirmek, eksiklikleri ve olası hak ihlallerini tespit etmek amacıyla, yurttaşların —yani hizmetten doğrudan yararlananların— aktif katılımıyla yürütülen faaliyetlerdir.

Bu yöntem, hem raporlama hem de savunuculuk süreçlerinin ilk ve en kritik aşamasını oluşturur. Mevcut politikalar, uygulamalar, ihtiyaçlar ve yasal düzenlemeler göz önünde bulundurularak yapılan değerlendirmeler, katılımcılara güçlü bir gözlem, analiz ve karşılaştırma becerisi kazandırır.

Gençlerin yerel gençlik hizmetlerine yönelik hak temelli öneriler geliştirebilmeleri için öncelikle mevcut politikaları anlamaları, bu politikaları bizzat deneyimlemeleri ve onlara eleştirel bir bakış açısıyla yaklaşmaları gerekir. Sivil izleme yöntemi, gençlere onlar için geliştirilen politikaları izleme, deneyimleme ve analiz etme fırsatı sunarak bu sürece sistematik bir zemin hazırlar.

Sivil izleme uygulamalarındaki birincil hedefimiz, gençlerin pasif birer faydalanıcı olmak yerine; soru soran, sorgulayan, talep eden ve çözüm üreten birer aktör haline gelmeleridir. Deneyimlerimiz, bu yöntemin gençlere; yerel yönetimlerle iletişim kurma, karar alma süreçlerini kavrama, politika üretme ve savunuculuk yapma konularında gerçek ve pratik bir deneyim alanı sunduğu yönündedir.

**Online Buluşmalar**

İ**sveç Ulusal Gençlik Örgütleri Konseyi (LSU)** ve **Gençlik Örgütleri Forumu (Go-For)** temsilcileriyle online görüşmeler gerçekleştirilmiştir.

Bu görüşmelerde her iki ülkedeki gençlik politikaları, deneyimler ve iyi uygulama örnekleri paylaşılarak fikir alışverişinde bulunulmuştur.

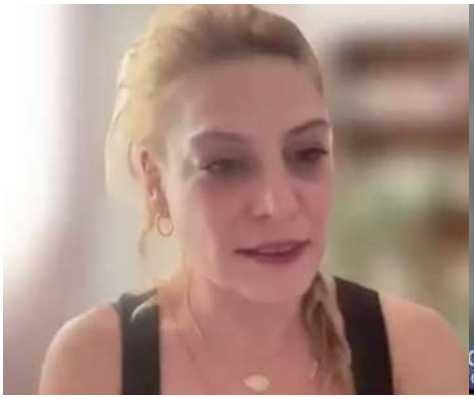

## GENÇLİK KAMPI VE SAVUNUCULUK KAMPI

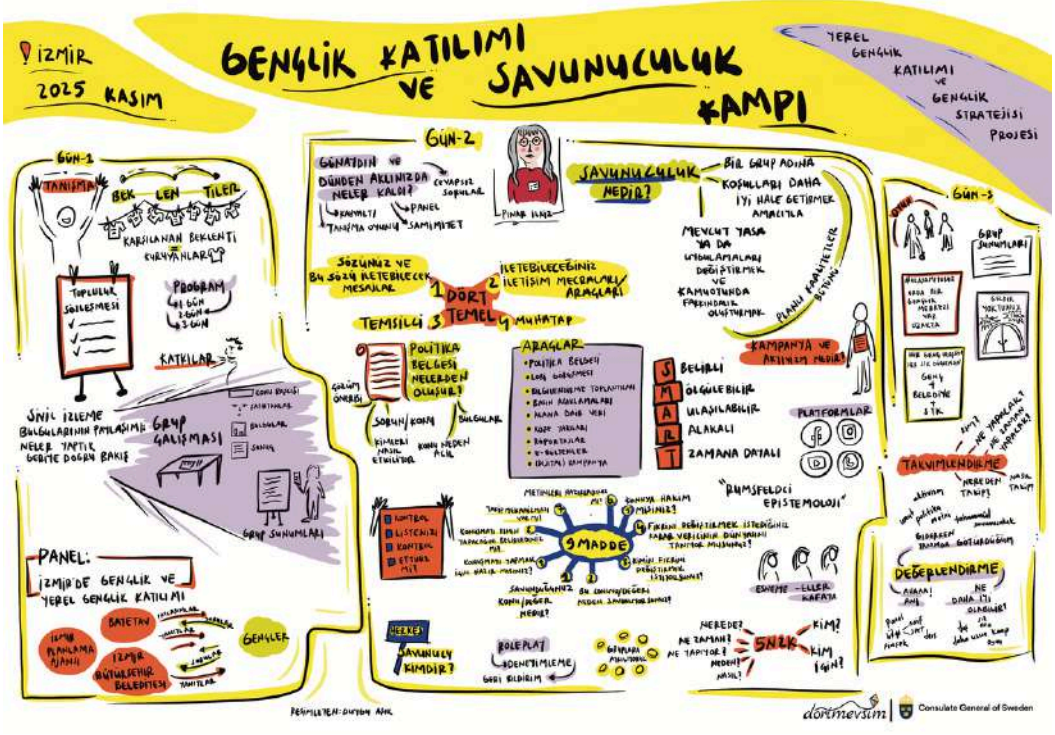


28-30 Kasım 2025 tarihleri arasında  gençlerin savunuculuk becerilerinin geliştirilmesi için "Savunuculuk Kampı"nda 15 genç ile bir araya gelinmiştir.

3 günlük program süresince genç katılımcılar savunuculuğun ne olduğunu, hedeflerin nasıl belirleneceği ve kampanya/aktivizm süreçlerinin nasıl yönetileceği gibi konularda teorik ve pratik becerilerini geliştirme fırsatı edinmiştir. Ayrıca, kentin politikalarına yön veren kurumların temsilcileriyle bir araya gelerek kendi yol haritalarını belirlediler.

**İZMİR'DE GENÇLİK VE YEREL GENÇLİK KATILIMI PANELİ**

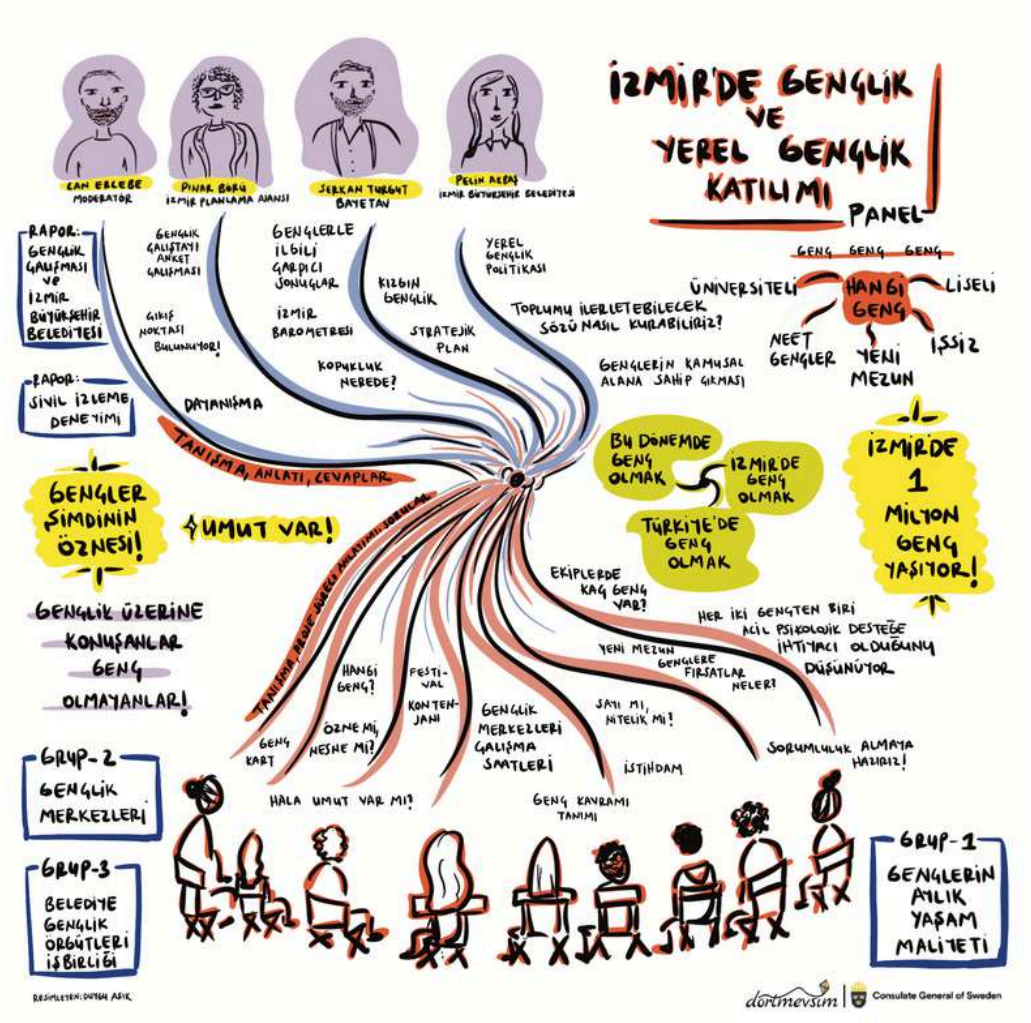


İzmir'de Gençlik ve Yerel Gençlik Katılımı Paneli; İZPA Genel Müdür Yardımcısı Dr. Pınar Börü, İzBB Gençlik Çalışmaları Şube Müdürü Pelin Akbaş ve BAYETAV Akademik Çalışmalar Koordinatörü Serkan Turgut'un katılımıyla gerçekleştirilmiştir. Panelde; gençlerin kente yönelik ihtiyaçları, taleplerine dair bulgular ve mevcut katılım mekanizmaları kapsamlı bir şekilde tartışılmıştır.

## Yayınlarımız

### Sivil İzleme Deneyimi ve Bulguları Raporu

Sivil İzleme Raporu, sivil izleme sürecini detaylandırmakta ve gençlerin deneyimleri ile bulgularını içermektedir.

Rapora **buradan** erişebilirsiniz.

### Gençlik Çalışmaları ve İzmir Büyükşehir Belediyesi

Bu rapor, İzmir Büyükşehir Belediyesi'nin gençlik girişimlerini; gençlik hizmetleri, katılım mekanizmaları, ortaklıklar ve strateji belgeleri ışığında değerlendirmektedir. Rapor, mevcut güçlü ve zayıf yönleri tespit etmenin yanı sıra gençlerin karar alma süreçlerine daha etkin ve kapsayıcı katılımını destekleyecek stratejiler için yol gösterici bir çerçeve sunmaktadır.

Rapora **buradan** erişebilirsiniz.

### Eğitim İçerikleri

Proje kapsamında gerçekleştirdiğimiz eğitim oturumlarına ait eğitim kitapçığına (t-kit) **buradan** erişebilirsiniz.

dortmevsimdernegi

dortmevsimdernegi

https:/dortmevsimood.org

dortmevsim